

성공하는 기업이 선택하는 경영정보관리솔루션(MIS)

# 하모니 소개서

Our company respects everybody is doing a best. Thinks the customer first of all. Will increase in the customer and thanks. Will become the company which endeavors always. company respects everybody is doing a best. Thinks the customer first of all. Loves the customer.



# INDEX

1. 하모니란	2
2. 하모니 개발연혁	3
3. 하모니 특징	4
4. 클라우드DB (옵션)	6
5. 모바일 서비스(옵션)	7
6. 웹수발주 서비스(옵션)	8
7. 요금정책	9
8. 주요기능	10
9. 부가서비스	30
10.회사소개	31

# 1. 하모니란

## 하모니는

중소기업 경영관리 현장업무의 경험과 우수한 IT기술진의 다년간의 설계 및 개발을 통해 탄생한 프로그램으로 25년 이상 기업현장에서 사용되었고 지속적이고 꾸준한 업그레이드를 통해 잘 다듬어진 경영정보관리(MIS) 프로그램입니다.

기업의 다양한 업무를 빠르고 정확하게 처리하고, 경영시스템을 보다 효율적으로 관리할 수 있으며, 업무를 표준화하고 능동적으로 의사결정을 할 수 있도록 업무처리 능력을 향상시켜줍니다. 현재의 업무 뿐만 아니라 다양하게 변화하는 미래의 경영환경에 효율적으로 대처할 수 있도록 지속적인 업그레이드를 제공합니다.

영업, 판매, 구매, 재고, 생산, 자금, 세무, 원가, 이익, 수주, 발주, 발주 등 기업에서 필요한 필수기능을 충실히 제공할 것이며, 하모니를 사용하시는 기업은 경영관리의 경제적 효율성을 충분히 달성 할 수 있을 것입니다.

## 2. 하모니 개발 연혁

일자	내용
1999. 10	하모니 개발 아이디어 착수
2000. 03	하모니(로컬) 개발완료
2002. 05	하모니(인터넷) 개발
2005. 09	하모니(Pro) 개발
2009. 10	하모니 연동 전자세금계산서 서비스 모아택스 개발
2010. 07	리포팅 파일 리뉴얼(FastReport v2.65)
2013. 11	하모니(Pro) DB엔진 업그레이드(MS-SQL)
2015. 03	하모니 연동 인터넷 수발주 시스템 개발
2015. 04	하모니(Pro)로 통합 서비스
2015. 05	하모니(Pro) SaaS 서비스 시작
2016. 01	리포팅 파일 리뉴얼(FastReport v3.0)
2016. 04	하모니 모바일 서비스 시작

### 3. 하모니 특징 |

#### 월 15,000원의 합리적인 가격으로 사용자 부담 최소화

- 월 15,000원(1인 기준)의 저렴한 비용으로 서비스 제공
- 한번의 다운로드와 가입신청으로 바로 사용 가능
- 초기비용 0원, 12개월 선납시 15% 할인
- 원격지원서비스를 통한 고객지원에 따른 효율성 극대화
- 사업장 수에 따른 추가비용이 없는 다중사업장 관리 가능
- 1개월 무료체험으로 사용여부 결정 이전에 필요한 기능을 미리 확인 가능
- 새로운 기능을 개발하여 무료 업그레이드 제공
- 직관적인 사용자 인터페이스를 제공하여 누구나 손쉽게 사용가능
- 업종에 관계없이 활용할 수 있도록 시스템을 표준화

## 3. 하모니 특징 II

### 시스템의 안정화 구현으로 최적화 된 업무처리 실현

- 회사업무에 맞게 업무를 최적화 하는 커스터마이징 기능 제공
- 급변하는 시장경제상황을 반영 미래 지향적인 시스템 구축을 위한 지속적인 기술력 개발
- 사업의 확장 및 경영환경 변화에 즉각적인 대응 가능
- 보고서 등의 출력물을 원하는 형태로 바꾸어 조회 및 엑셀로 저장 가능
- 거래명세서, 발주서 등의 양식지를 변경하여 선택 출력 가능
- 인쇄 미리보기에서 바로 메일전송, 팩스전송 가능
- 수발주 웹서비스를 통하여 효율적인 수발주와 매입매출 처리 가능
- 영업구매 전표와 연동된 전자세금계산서 발행 및 관리기능 제공
- 외부자료 입력기능으로 다량의 엑셀 자료를 일괄적으로 업로드 가능

## 4. 클라우드DB(옵션)

### 실시간 업무 공유와 안정적인 자료관리 가능

- 자료를 인터넷 클라우드 DB에 저장하여 시간과 공간의 제약 없이 사용가능
- 언제, 어디서나 인터넷을 통해 모든 구성원들이 실시간으로 자료를 공유하여 빠르고 정확한 의사결정과 업무추진이 가능
- PC가 고장나거나 포맷되더라도 인터넷 서버에 자료가 저장되어 있어 입력자료는 안전하게 보존
- 매일 일정시간에 안전한 자료관리를 위한 자동백업 기능
- 자료보안 및 자료삭제시 복구 기능 제공
- 각 사용자(ID)별로 메뉴의 권한 설정 가능  
[읽기.쓰기권한, 접근 권한]

회사(사업장)등록/수정

< 회사정보 >

회사명: (주)휴텍소프트  
사업자등록번호: 217-81-46957  
(\*"-를 포함해 정확하게 입력. 221-81-17XXX)

< DB 유형 >

로컬자료(단독사용.랜 자료공유)  클라우드DB(원격지 자료공유)

< 자료정보 (MS-SQL) >

서버(이름, 도메인, IP): 218.54.28.82  
데이터베이스: hutecsoft  
아이디: hutecsoft  
암호:   암호저장

클라우드DB 안내      저장      취소

## 5. 모바일 서비스 [옵션]

### Any Time, Any Where, Any Device

- 모든 스마트 기기에서 하모니의 이용이 가능
- 영업현장에서 전표입력/조회가 가능해 생산성 향상
- 보고서 출력 기능으로 언제 어디서든 영업현황을 파악
- 모바일 기기에서 세금계산서 전자발행이 가능
- 모바일 기기에서 견적/수주/발주서 작성이 가능
- 거래명세서/세금계산서/견적서/수주서/발주서 출력이 가능
- 영업활동의 현장에서 거래단가 미수/미지급을 즉시 파악
- 사내/사외업무의 통합적인 관리가 가능
- 효율적인 업무처리를 통해 비용을 절감



## 6. 수발주 웹서비스 (옵션)

### 웹상에서 수주서, 발주서를 편리하게 관리

- 웹상에서 수주서, 발주서를 주고 받을 수 있는 기능
- 거래처별 고유코드와 비밀번호로 자료 관리
- 우리장부 프로그램과 수발주 웹서비스와 연동
- 가져오기 기능으로 별도의 수주서 입력 불필요
- 웹에서 거래처 발주서를 조회 후 수주처리 및 매출처리
- 발주서 작성 후 인터넷 발주 기능으로 거래처로 발주처리
- 팩스 또는 이메일 전송 불필요
- 거래처는 웹을 통해 실시간 수주와 발주서를 조회 및 출력
- 클라우드 DB를 사용해야 서비스를 이용가능

현재시간 : 2015-03-05 23:37:58 마감되었습니다.

기간: [ ] - [ ] 모른상태 검색 +신규 ✓저장 ✕삭제 +역설저장

• 발주목록

발주일	발주번호	금액	세액	합계	납품일	처리상태
2015-03-05	발주6	570,000	57,000	627,000	2015-02-27	미처리
2015-02-27	발주6	570,000	57,000	627,000	2015-02-27	처리중
2015-02-27	발주5	114,000	11,400	125,400	2015-02-28	처리중
2015-02-27	발주4	777,000	77,700	854,700	2015-02-28	처리중
2015-02-27	발주3	1,227,000	122,700	1,349,700	2015-03-04	납품완료

• 발주내역 간수기 / 보이기

발주일	발주번호	금액	세액	합계	처리상태
2015-02-27	발주3	1,227,000	122,700	1,349,700	2015-03-04 <input checked="" type="checkbox"/> 발주서복사

금액 1,227,000 세액 122,700 합계 1,349,700

구분	품목명	규격	단위	단가	수량	금액	비고
인원	공시비	740		800	10	8000	
인원	인텔지	8-2	박스	18000	5	180000	
인원	대우스	Optical	개	7000	2	14000	
인원	역정모니터		개	40000	1	40000	
인원	카본드		개	50000	2	100000	
인원	하드디스크		EA	20000	1	20000	
인원	하모니	STANDARD	EA	275000	1	275000	

## 7. 요금정책

종류	금액(VAT 별도)	제공서비스
가입비	200,000원	- 가입 시 1회만 지불, 탈퇴 시 반환 안됨, <b>한시적 무료</b>
사용료	15,000원/월	- 하모니 서비스 제공 - 원격지원서비스를 통한 활용도 극대화
사용자추가	2,000원/월	- 사용자 1인 추가 당
사업장추가	무료	- 사업장 무제한 관리
클라우드 DB	70,000원/년	- 베이직 100MB 제공
모바일 서비스	무료	- 클라우드 DB 사용시에만 가능
수발주 웹서비스	무료	- 클라우드 DB 사용시에만 가능
전자세금계산서	150원/건	- 모아텍스 회원가입시 50건 무료
팩스전송기능	유료	- KT 크로샷 가입을 통해 사용가능
메일전송기능	무료	- 윈도우라이브메일 가입을 통해 무료로 사용가능

# 8. 주요기능 - 영업관리

- 견적서, 수주서, 매출관리를 통한 영업관리
- 빠르고 편리한 매출/수금전표 입력기능
- 이전전표 복사기능으로 빠른 신규전표 작성기능
- 매출/수금전표의 회계전표로 자동분개 지원
- 거래명세서/세금계산서 발행
- 매출전표에서 직접 전자세금계산서 발행기능
- 일정 기간의 거래를 집계하여 세금계산서 일괄발행 기능
- 국세청 홈택스용 부가가치세신고서 전산파일 작성기능
- 영업사원별 매출관리를 통한 매출, 수금, 미수금, 수당내역 조회기능

The screenshot displays the '거래내역' (Transaction History) window. At the top, there are fields for '업체구분' (Company Type), '영업사원' (Salesperson), and '찾기(F7)' (Search). Below this is a table of transactions with columns for '거래명' (Transaction Name), '대표사' (Representative), '사업자번호' (Business Number), and '회' (Date). The table lists various transactions such as '매입합계', '지급합계', '매입할인', '미수금계', etc., with their respective amounts. To the right of the table is a summary section with fields for '매입합계', '지급합계', '매입할인', '미수금계', '미수금계 - 미지급계', '적립금', '매출합계', '수금합계', '매출할인', '발출금액', and '결제 약속일'. At the bottom, there is a '거래내역' table with columns for '거래일' (Transaction Date), '구분' (Type), '거래내역' (Transaction Description), '공급가' (Supply Price), '세액' (Tax Amount), '합계금액' (Total Amount), '수금액' (Payment Amount), '지불액' (Payable Amount), '수금/지급할인' (Payment/Discount), and '누계잔액' (Cumulative Balance). The table shows a list of transactions from 2012-01-31 to 2012-12-26, including items like '액정모니터', '오토캐드', '사프', '공시디', '관별지외 2건', '222인 2건', '공시디외 4건', '재품대금 수금', '관별지', '매입대금 상계', '마우스', and '키보드외 4건'. A footer note states: '\* 거래처와 거래내역의 이동: 탭(Tab), \* 거래추가: F8 또는 Insert, \* 전표열기: 거래내역 란에서 해당 전표를 선택 후 [F9] 또는 엔터키 누름'.

# 8. 주요기능 - 영업관리 II

- 거래명세서, 견적서, 판매현황 등 보고서 양식을 업무에 맞게 변경 가능
- 품목별, 거래처별 할인/할증단가 관리가능
- 거래처별 최종판매단가 관리기능
- 거래처별 여신한도 통제기능
- 거래처의 현장을 구분하여 출고 및 집계기능
- 창고별 입출고 및 창고별 수불내역 집계기능
- 프로젝트별 입출고 및 집계기능
- 기간별 거래내역을 집계하여 거래명세서 일괄발행 기능
- 여러개의 거래처에 일괄매출/일괄지급/일괄수금 기능



# 8. 주요기능 - 수주관리

- 간단 명료한 수주서 작성기능
- 수주서 복사기능
- 여러개의 품목을 목록에 미리 등록해둔 다음 한번에 입력하는 묶음입력 기능
- 수주단가(금액) 일괄 변경기능(증감율(%), 증감액)
- 다양한 수주서 인쇄양식 제공
- 사용자의 업무에 맞게 수주서 편집기능
- 날짜별, 품목별, 처리내역별 집계
- 수주목록의 품목과 품목 사이에 품목의 삽입기능
- 수주서의 팩스 또는 메일전송 및 전자발행 기능
- 수주서를 매출전표나 발주서로 등록하는 기능
- 인터넷 수주 기능으로 거래처의 웹발주서를 조회 후 바로 수주처리 및 매출처리 가능 (클라우드DB사용시)
- 가져오기 기능으로 프로그램내에서 별도의 수주서 입력 불필요 (클라우드DB사용시)

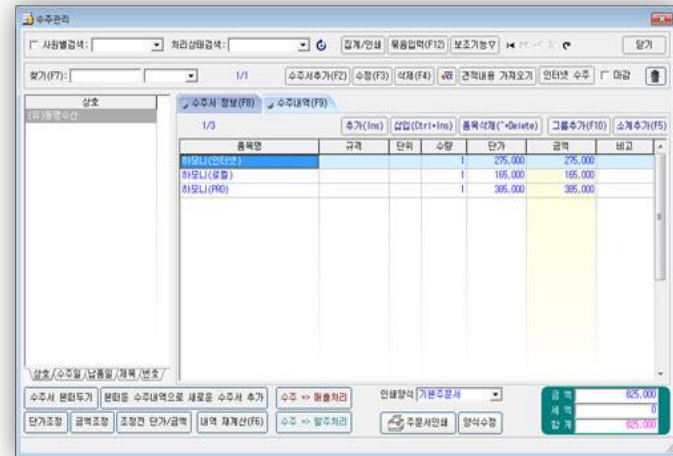

## 8. 주요기능 - 발주관리

- 간단 명료한 발주서 작성기능
- 발주서 복사기능
- 여러개의 품목을 목록에 미리 등록해둔 다음 한번에 입력하는 묶음입력 기능
- 발주단가(금액) 일괄 변경기능(증감율(%), 증감액)
- 다양한 발주서 인쇄양식 제공
- 날짜별, 품목별, 처리내역별 집계
- 사용자의 업무에 맞게 발주서 편집기능
- 발주목록의 품목과 품목 사이에 품목의 삽입기능
- 발주서의 팩스 또는 메일전송 및 전자발행 기능
- 발주서를 매입전표로 등록하는 기능
- 발주서 작성 후 인터넷 발주 기능으로 웹으로 바로 발주처리 (클라우드DB사용시)

# 8. 주요기능 - 견적관리

- 간단 명료한 견적서 작성기능
- 견적서 복사기능
- 그룹 작성기능
- 그룹별 소계기능
- 여러개의 품목을 목록에 미리 등록해둔 다음 한번에 입력하는 묶음입력 기능
- 견적단가 및 금액 일괄 변경기능(증감율(%), 증감액)
- 다양한 견적서 인쇄양식 제공
- 사용자의 업무에 맞게 견적서 편집기능
- 견적목록의 품목과 품목 사이에 품목의 삽입기능
- 견적서 팩스 , 메일전송 과 전자발행 기능
- 견적서를 매출전표와 수주전표로 등록하는 기능

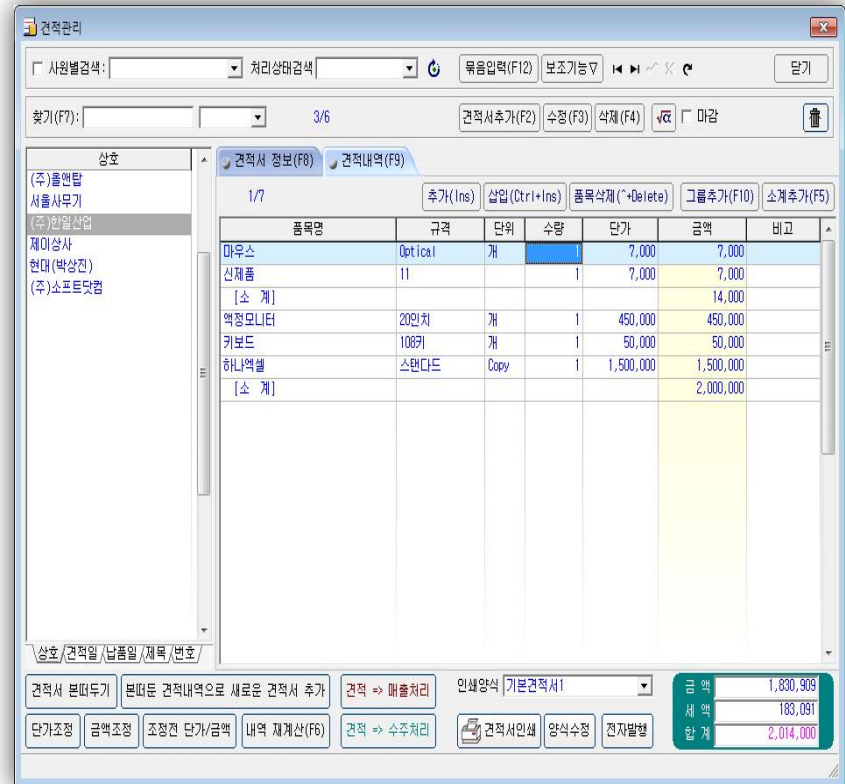

# 8. 주요기능 - 재고관리

- 영업, 구매, 생산을 통한 재고를 정확하게 관리
- 창고별 입출고 내역 및 재고수량 관리
- 품목의 재고, 창고재고, 매장의 재고를 실시간으로 파악
- 입고시점별 단가와 수량을 관리하여 정확한 원가 및 이익계산
- 품목단가의 일괄변경 기능
- 담당자별 권한에 따라 재고에 관련된 메뉴에 대한 접근통제
- 품목분류를 설정하여 분류별로 품목관리
- 자산구분을 설정하여 자산구분별 품목관리
- 강력한 찾기 기능(첫글자, 중간글자로 모두 검색)
- 완벽한 바코드처리로 빠른 재고 입출고관리
- 입고가격, 도매가격, 소비자가격 그리고 최종판매가격을 자동으로 관리

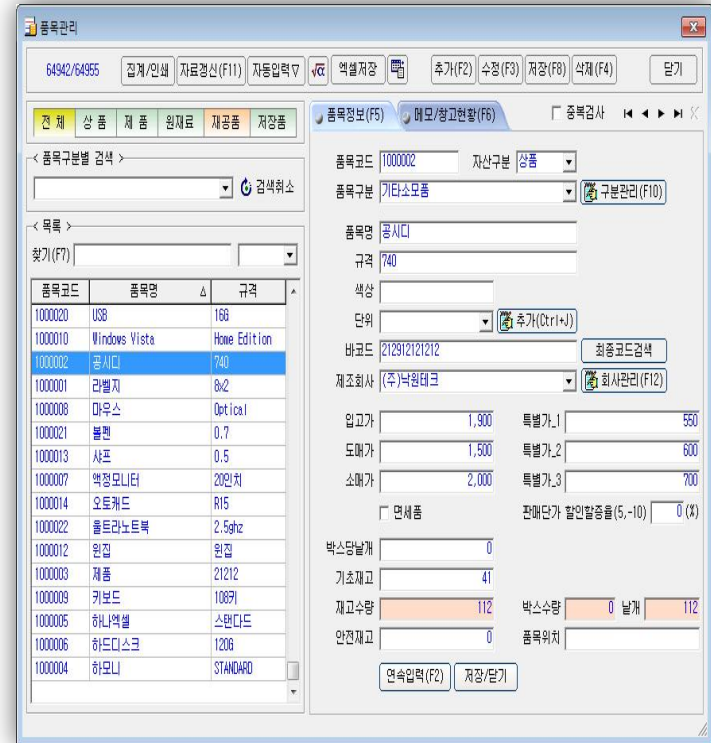

# 8. 주요기능 - 재고관리 II

- 제품관리 화면에 현재의 총재고액이 실시간으로 계산되어 나타남
- 면세품 관리기능
- 과세.비과세별 별도 집계기능
- 재고내역 평가기능
- 품목 수불내역
- 창고별 재고관리 기능
- 박스당 날개수량 관리기능
- 거래명세서 인쇄시 박스.날개수량 인쇄가능
- 재고내역 박스.날개수량 인쇄가능
- 거래처별 제품가격표 작성기능
- 바코드 스캔 및 라벨출력 기능

입출고내역 집계 및 재고조정

1/20 찾기(F7) | 품목명 | 분류별 보기 | 집계재고->장부재고 | 일괄변경 | 거래내역 | 인쇄 | 닫기

품목명	규격	품목코드	바코드	색상	기초재고	입고수량	출고수량	생산입고	생산출고	집계재고	장부재고
공시디	740	1000002	212912121212		39	109	39	0	0	109	109
라벨지	8x2	1000001	8806418031917		0	-1	42	0	0	-43	166
마우스	Optical	1000008	121212912121		28	1	13	0	0	16	16
볼펜	0.7	1000021			0	0	2	0	0	-2	-2
생산제품		1000018			0	0	3	8	0	5	5
사프	0.5	1000013			1	3	8	0	0	-4	-2
신규품목01	001	1000023			0	0	0	0	0	0	0
액정모니터	20인치	1000007	34242923232		23	5	16	0	0	12	12
오트카드	R15	1000014			10	4	2	0	0	12	12
플트라노트북	2.5ghz	1000022			0	2	0	0	0	2	2
원재료01	11	1000019	8806418031917		0	1	0	0	11	-10	-10
원재료02	22	1000011	1111		5	2	2	0	3	2	2
원검	원검	1000012			10	2	1	0	0	11	11
제품	21212	1000003		2121	1	0	0	0	0	1	1
키보드	108키	1000009	34394348343	Red	30	5	17	0	0	18	18
하나리셀	스탠다드	1000005	344349343434		20	8	12	0	0	16	16
하디스크	120G	1000006	1212918891212		8	3	7	0	0	4	4
하모니	STANDARD	1000004	23392839283923		30	2	19	0	0	13	13
USB	16G	1000020			10	0	0	0	0	10	10
Windows Vista	Home Edition	1000010	23392839283923		16	0	1	0	0	15	15

\* 재고원장의 (장부재고)와 입출고 내역의 (집계재고)를 비교하고 (장부재고)를 조정합니다. \* (기초재고) 수량을 변경하면 (집계재고)가 변경됩니다.

거래처별 품목가격표

거래처: [주]미래 | 자료검색 | 1/11 | 무거래 품목 제외 | [선택]된 자료만 보기 | 일괄입력 | 닫기

찾기(F7) | 품목분류(F9) | 선택위소(F10) | 역설치장 | 자료자장 | 인쇄

선택	품목명	규격	바코드	색상	단위	재고수량	최종판매단가	입고단가	도매단가	소매자단가
<input checked="" type="checkbox"/>	공시디	740	212912121212		175	2,000	1,500	1,500		2,000
<input checked="" type="checkbox"/>	라벨지	8x2	8806418031917		박스	166	18,000	15,000	16,000	18,000
<input checked="" type="checkbox"/>	마우스	Optical	121212912121		Copy	16	7,000	5,000	6,000	7,000
<input checked="" type="checkbox"/>	사프	0.5				-2	20,000	5,000		0
<input checked="" type="checkbox"/>	액정모니터	20인치	34242923232		개	12	450,000	350,000	400,000	450,000
<input checked="" type="checkbox"/>	오트카드	R15			박스	12	30,000		0	0
<input checked="" type="checkbox"/>	원검	원검				11	200,000	7,000		0
<input checked="" type="checkbox"/>	키보드	108키	34394348343	Red	개	18	50,000	30,000	35,000	50,000
<input checked="" type="checkbox"/>	하나리셀	스탠다드	344349343434		Copy	16	1,500,000	1,000,000	1,300,000	1,500,000
<input checked="" type="checkbox"/>	하디스크	120G	1212918891212		EA	4	200,000	193,000	180,000	200,000
<input checked="" type="checkbox"/>	하모니	STANDARD	23392839283923		EA	13	275,000	230,000	252,000	275,000

\* 선택된 거래처의 (최종판매단가)를 추출해서 품목가격표를 작성합니다. (품목원장)과는 상관없이 편집됩니다. [선택] 항목이 체크된 품목만 인쇄합니다.

# 8. 주요기능 - 생산관리

- 제품관리와 완벽하게 연동
- 제품의 조립.생산을 관리
- 자동화된 자재소요리스트 작성기능
- 자재소요 예측기능
- 생산일보
- 자재투입내역 보고서
- 생산.자재투입내역 일괄인쇄
- 생산에 따른 품목 및 자재수불내역
- 생산관리 기능은 선택적으로 사용가능

제품생산

1999-06-14 ~ 2014-06-14 | 오늘 | 금월 | 금년 | 모든제품 | 자료검색 | 자재소요 리포트(F9) | 생산라인 | 소요량예측 | 달기

찾기(F7): | 2/2 | 투입자재정렬: 제품명 | 생산추가(F2) | 수정(F3) | 삭제(F4) | 인쇄 | 출

생산일자	제품명	규격	바코드	단위	생산수량	참고명	롯데번호	생산라인	자재투입원가
2012-04-07	생산제품				5				10,000
2012-06-18	생산제품				3				27,000

자재명	규격	바코드	색상	단위	투입수량	자재단가	자재원가	참고명
원재료1	11	8806418031917			6	2,000	12,000	
원재료2	22	1111			3	5,000	15,000	
합 계					9		27,000	

# 8. 주요기능 - 창고관리

- 여러개의 창고관리
- 창고관련 다양한 보고서 출력
- 매입/매출/생산관리와 연동하여 창고의 재고관리
- 품목별 창고별 재고분포
- 창고간 품목이동 기능
- 영업사원별로 창고를 지정해 지점별 재고관리

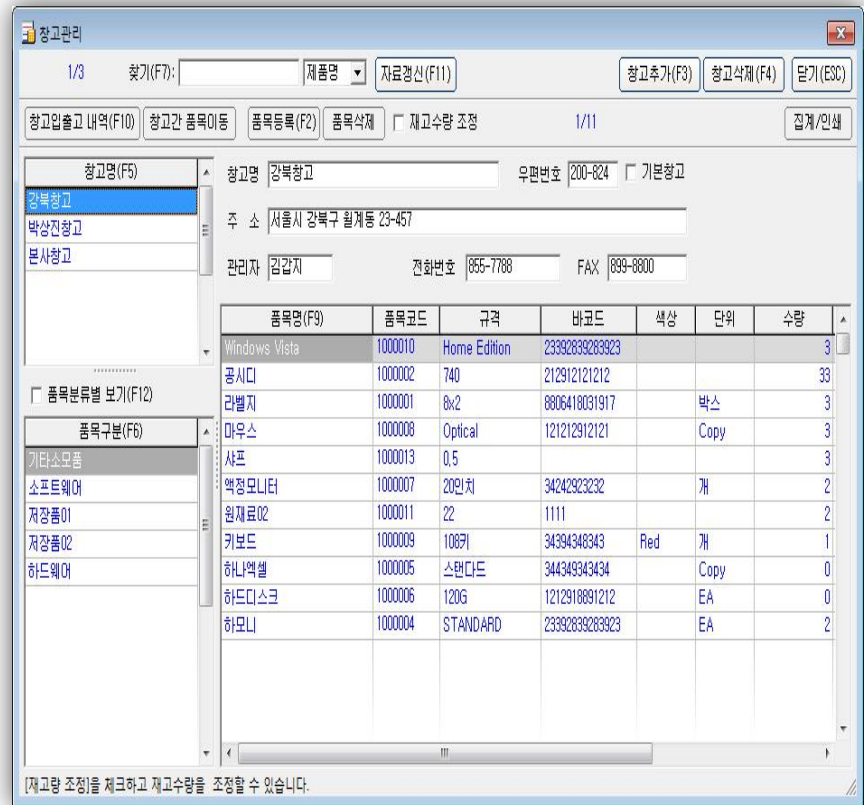

# 8. 주요기능 - 지점관리

- 자사에 포함된 여러개의 지점을 관리
- 지점별 거래처를 구분해서 관리
- 지점별 거래내역 구분해서 처리 및 집계
- 지점별 재고관리



## 8. 주요기능 - 현장관리

- 거래처의 여러개의 현장을 관리
- 현장별 거래내역을 구분해서 관리
- 거래처의 현장별 거래내역 집계
- 현장별 거래내역 집계 및 청구서 발행기능

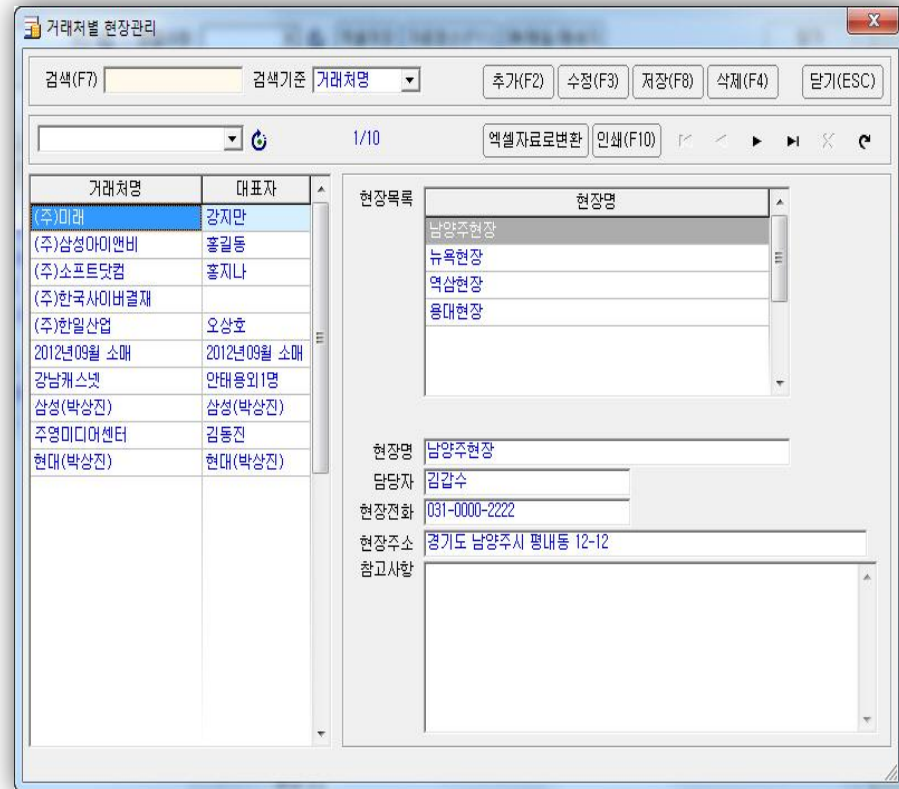

## 8. 주요기능 - 다중 사업장 관리

- 하나의 프로그램에서 여러개의 사업장 (자회사) 관리 가능
- 여러개의 사업장을 추가비용 없이 관리 가능
- 여러 사업장의 자료를 동시에 화면에 띄워놓고 작업 가능
- 여러 사업장의 자료를 공유해서 작업이 가능

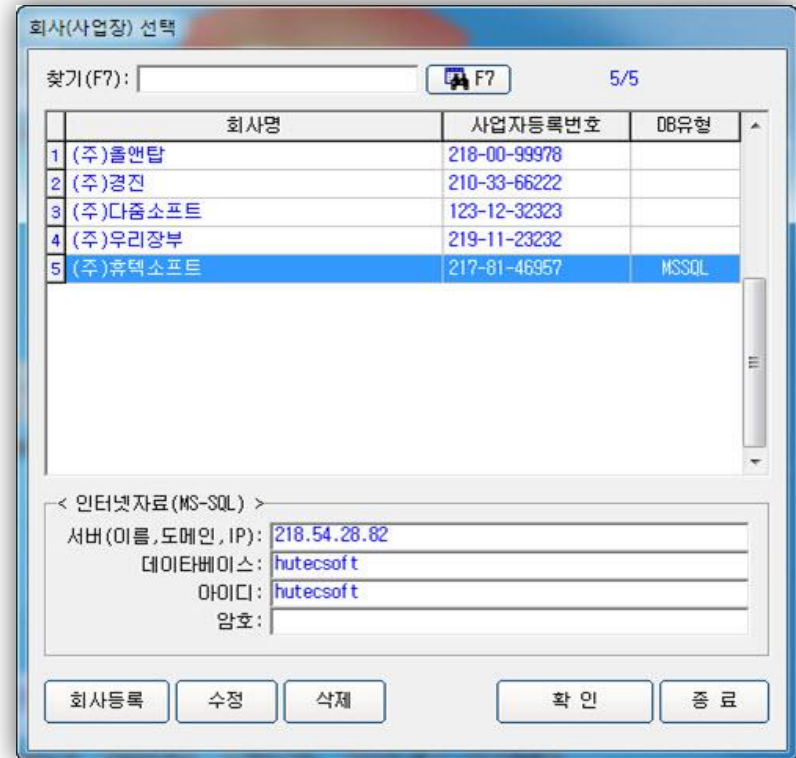

# 8. 주요기능 - 자금관리

- 지출결의서
- 받을어음관리, 지불어음관리
- 계좌별 입출금 내역 및 계좌별 현황
- 입력된 전표를 통해 각종 자금관련 보고서 제공
- 현금출납부
- 법인카드 사용내역
- 자금계획 및 자금현황 보고서

현금출납부

기간 2012-11-01 ~ 2012-12-24

금월 금주 금일 조회(F8) 인쇄(F9) 엑셀저장 닫기(ESC)

\* 더블클릭 또는 엔터키 => 전표 열기

거래일	적요	거래처	입금	출금	잔액
[ 전월미월 ]					4,625,000
2012-11-01	하모니매출	(주)엔지텍	10,000		4,635,000
2012-11-09	공시디와 4건	(주)미래	100,000		4,735,000
2012-11-30	발값	(주)소프트닷컴		5,000	4,730,000
2012-11-30	수금	(주)미래	500		4,730,500
2012-11-30	뱅크	(주)우리장부		1,000	4,729,500
2012-11-30	777	주영매디어센터		5,000	4,724,500
[ 월 계 ]			110,500	11,000	
[ 누 계 ]			4,735,500	11,000	4,724,500
2012-12-01	매입(약두기)+	(주)미래	11,000,000		15,724,500
2012-12-01	매출-	(주)우리장부	200		15,724,700
2012-12-03	식대	식당		50,000	15,674,700
2012-12-04	12월급여			5,000,000	10,674,700
[ 월 계 ]			11,000,200	5,050,000	
[ 누 계 ]			15,735,700	5,061,000	10,674,700

# 8. 주요기능 - 세무관리

- 세금계산서 발행내역 관리
- 매출집계 세금계산서 일괄 발행기능
- 거래유형(과세, 영세, 면세, 카드 등)별 거래내역 집계
- 신용카드매출전표등 수취명세서 관리
- 부가가치세신고서 집계 및 인쇄
- 국세청 홈택스용 세금계산서합계표 파일생성

발행일	거래처명	사업자번호	거래내역	공급가액	세율(%)	세액	합계액	구분	마감
2012-01-02	주영미디어센터	212-11-99002	하드디스크	200,000	10	20,000	220,000	전자	<input type="checkbox"/>
2012-01-13	강남캐스넷	221-81-17183	오토카드	50,000	10	5,000	55,000	전자	<input type="checkbox"/>
2012-01-14	(주)한일산업	617-81-62782	USB	50,000	10	5,000	55,000	전자	<input type="checkbox"/>
2012-01-31	(주)미래	123-45-67890	오토카드	30,000	10	3,000	33,000	전자	<input type="checkbox"/>
2012-02-02	태우니폴안전상사	106-09-36624	공시디	800	10	80	880	전자	<input type="checkbox"/>
2012-03-01	(주)미래	123-45-67890	공시디	2,000	10	200	2,200	전자	<input type="checkbox"/>
2012-03-03	주영미디어센터	212-11-99002	키보드	100,000	10	10,000	110,000	일반	<input type="checkbox"/>
2012-03-03	태우니폴안전상사	106-09-36624	액정모니터	450,000	10	45,000	495,000	일반	<input type="checkbox"/>
2012-03-14	(주)한일산업	617-81-62782	액정모니터	450,000	10	45,000	495,000	일반	<input type="checkbox"/>
2012-04-24	(주)우리장부	221-81-17183	공시디외 2건	1,366,000	10	136,600	1,502,600	일반	<input type="checkbox"/>
2012-06-30	주영미디어센터	212-11-99002	공시디	446,000	10	44,600	490,600	일반	<input type="checkbox"/>
2012-09-01	(주)삼상아이앤비	109-81-89387	H 범	1,363,636	10	136,363	1,499,999	전자	<input type="checkbox"/>
2012-09-03	(주)미래	123-45-67890	라벨지외 1건	936,000	10	93,600	1,029,600	일반	<input type="checkbox"/>
2012-10-03	(주)미래	123-45-67890	매출집계 합산발행	992,000	10	99,200	1,091,200	일반	<input type="checkbox"/>
2012-10-14	(주)미래	123-45-67890	222외 1건	205,000	10	20,500	225,500	일반	<input type="checkbox"/>
2012-11-04	(주)한일산업	617-81-62782	하모니	25,000	10	2,500	27,500	일반	<input type="checkbox"/>
2012-11-09	(주)미래	123-45-67890	키보드	1,903,000	10	190,300	2,093,300	일반	<input type="checkbox"/>
2012-12-10	(주)미래	123-45-67890	마우스	7,000	10	700	7,700	일반	<input type="checkbox"/>
2012-12-26	(주)미래	123-45-67890	키보드외 3건	1,753,000	10	175,300	1,928,300	일반	<input type="checkbox"/>
합 계				10,507,436		1,050,743	11,558,179		

전표를 작성할 때 [세금계산서 발행]에 체크하면 자동으로 세금계산서 집계표에 저장됩니다. 형을 추가해서 새로운 세금계산서를 발행할 수 있습니다.

## 8. 주요기능 – 전자세금계산서발행

- 매출전표에서 곧바로 전자세금계산서 발행기능
- 일정기간의 매출집계 세금계산서 일괄 전자발행 기능
- 전자세금계산서 웹서비스 [모아텍스] 제공
- 전자발행문서 5년간 보존 서비스
- 역발행, 수정발행 제공

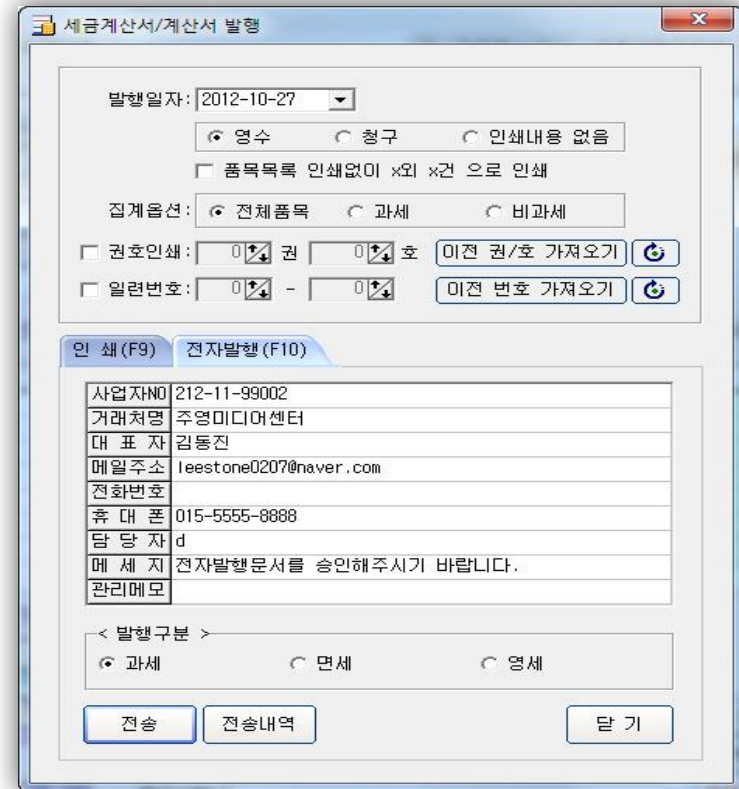

세금계산서/계산서 발행

발행일자: 2012-10-27

영수  청구  인쇄내용 없음

품목목록 인쇄없이 x외 x건 으로 인쇄

집계유선:  전체품목  과세  비과세

권호인쇄:  이 권  호

일련번호:  이 -  호

인쇄 (F9)    전자발행 (F10)

사업자NO	212-11-99002
거래처명	주영미디어센터
대표자	김동진
메일주소	leestone0207@naver.com
전화번호	
휴대폰	015-5555-8888
담당자	d
메세지	전자발행문서를 승인해주시기 바랍니다.
관리메모	

< 발행구분 >

과세  면세  영세

# 8. 주요기능 - 영업사원관리

- 영업사원별 매출내역, 수금내역 관리
- 영업사원별 창고관리
- 영업사원별 거래내역(매출, 수금) 집계
- 영업사원별 수당관리(매출액, 수금액)
- 영업사원별 판매실적 집계

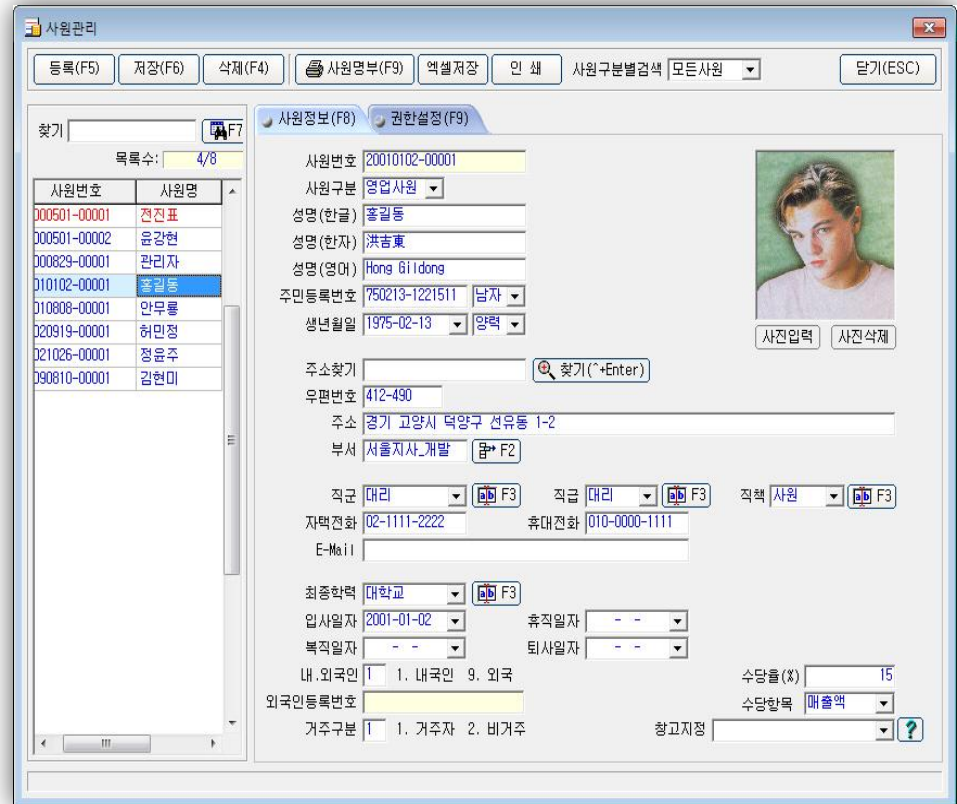

## 8. 주요기능 - 바코드관리

- 품목관리에서 바코드 관리항목 제공
- 품목등록시 바코드 스캔가능
- 매입/매출 전표작성시 바코드 스캔으로  
품목입력 가능
- 품목의 바코드 라벨 인쇄기능

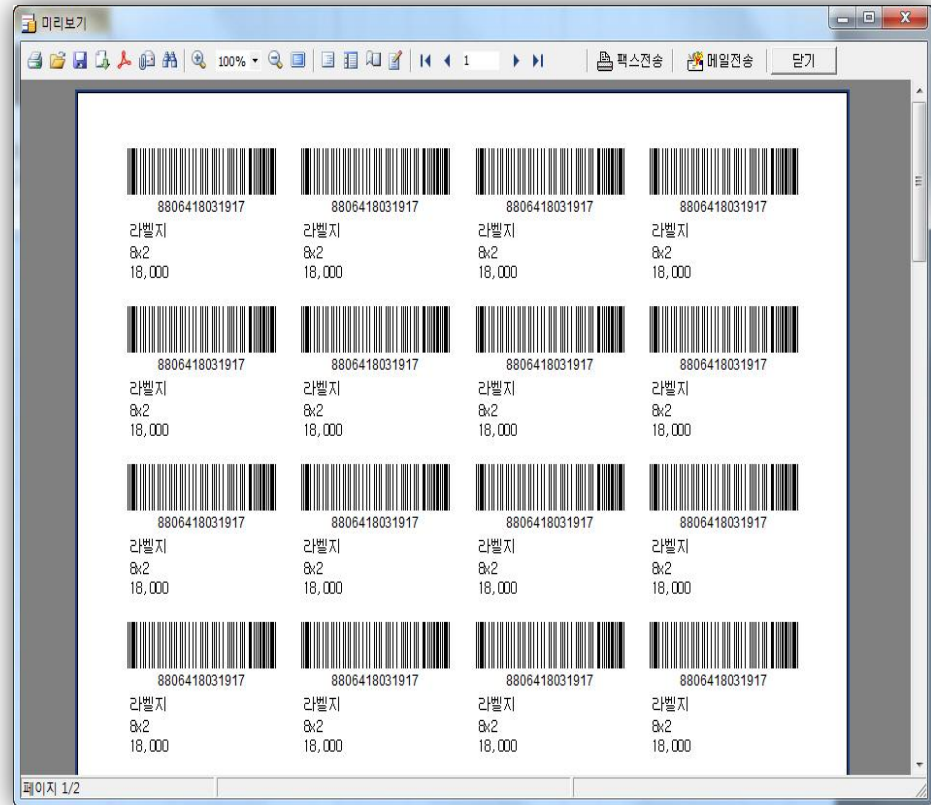

# 8. 주요기능 - A/S관리

- 시간대별 A/S접수기능
- 증상, 원인, 조치사항별 관리
- A/S사원별 집계
- A/S비용 회계전표와 연동

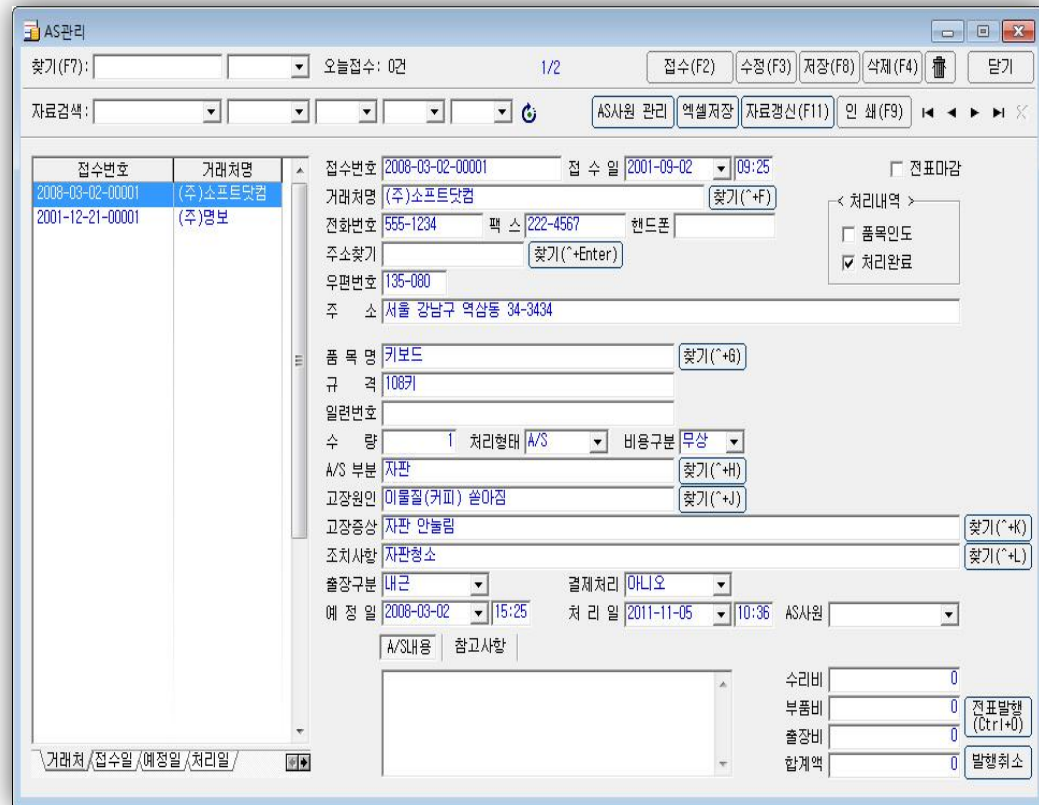

# 8. 주요기능 - 일정관리

- 시간별 일정, 일일일정, 주간일정, 연간일정관리
- 반복일정 관리
- 개인별 일정 및 회사전체 일정 구분해서 관리
- 일정관리 인쇄기능

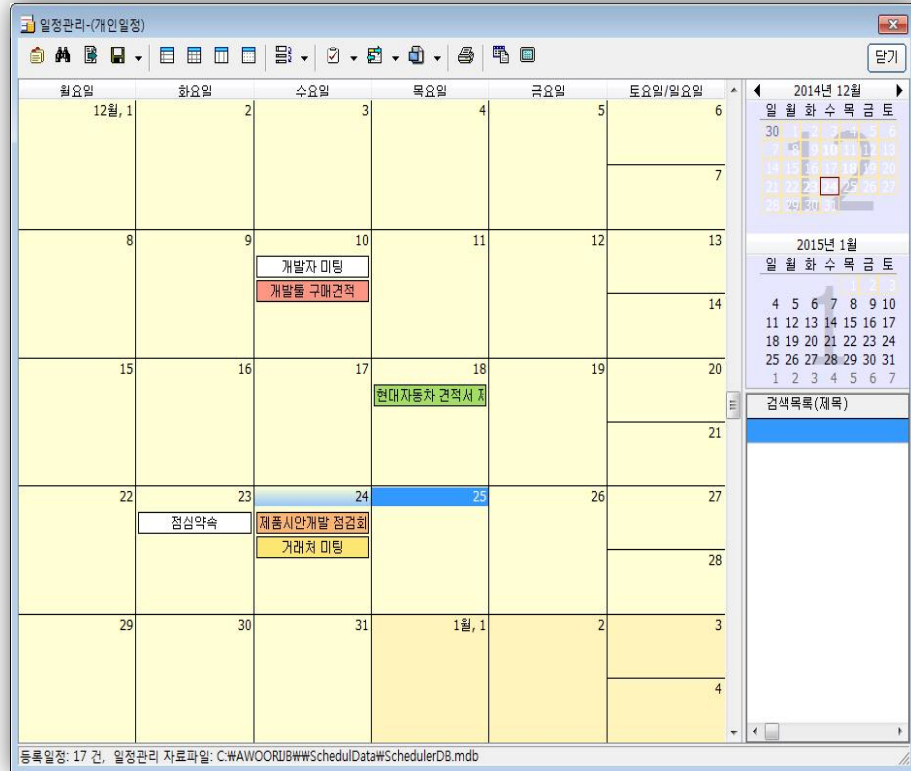

## 8. 주요기능 – 기타편의기능

- 타 프로그램에서 사용하던 외부자료 자동 입력기능
- 경영보고서에서 원시전표 역추적 기능
- 자료 및 보고서를 엑셀 데이터 변환 기능
- 출력물을 메일 및 팩스전송 기능
- 모든 인쇄양식은 사용자의 업무에 맞게 변경가능
- 사용자별 권한설정 기능
- 지점관리 기능으로 지점별 자료를 분리해서 관리가능
- 우리장부 홈페이지에서 사용설명서를 PDF 파일로 다운로드 가능
- 도우미 기능으로 결제 및 원격지원 서비스 바로 처리가능

## 9. 부가서비스

### 유료서비스

- 전자세금계산서 발행업무 - 모아택스 연동
  - 모아택스 회원가입시 기본 50건 무료 이후 건당 150원(부가세별도) 수수료 발생
- 팩스전송 - KT 크로샷 연동
  - 전화요금 청구시 팩스전송 건 합산 청구

### 무료서비스

- 메일전송 - 윈도우 라이브 메일 연동
  - 윈도우 라이브 메일 회원 가입시 셋팅 작업 후 무료 사용 가능
- 웹수발주서비스 - 클라우드 DB 사용시 가능

# 10. 회사소개 |

회사명	한글	주식회사 휴텍소프트		
	영문	HUTECSOFT Co., Ltd.		
설립일	2014년 11월 04일	대표이사	이재석	
주요사업	<ul style="list-style-type: none"> <li>- 소프트웨어 컨설팅, 개발, 공급</li> <li>- 기업용 MIS, ERP 온라인 서비스(SaaS)</li> <li>- 경영컨설팅, 교육사업</li> <li>- 전자 상거래</li> </ul>			
소재지	(04794) 서울특별시 성동구 아차산로 103, 910호 (성수동2가, 영동테크노타워)			
연락처	대표전화) 0505-855-7788 팩스번호) 070-8611-6888 홈페이지) <a href="http://www.wrjb.co.kr">http://www.wrjb.co.kr</a> , <a href="http://www.allntop.com">http://www.allntop.com</a> 전자우편) leestone0207@naver.com			

# 10. 회사소개 II

## 회사연혁

- 1999. 07 판매/재고관리프로그램 “하모니” 개발
- 2001. 05 견적관리 프로그램 “WIN견적” 개발
- 2001. 05 단순회계관리용(단식부기) “머니큐” 개발
- 2003. 08 UMS + CRM프로그램 “비즈웍스” 개발
- 2006. 01 판매/재고 관리프로그램 “하모니” 인터넷 버전 8.0 발표
- 2006. 05 “비즈웍스” 3.35개발
- 2009. 09 전자세금계산서 솔루션 “MOATAX” 개발
- 2012. 04 기업형 온라인 서비스 ERP 솔루션 “우리장부” 개발
- 2014. 10 (주)휴텍소프트 법인설립
- 2015. 01 우리장부 전자적자원관리(ERP) 온라인 서비스 (SaaS) 오픈
- 2015. 03 웹수발주 서비스 오픈
- 2015. 04 하모니 경영정보관리(MIS) 온라인 서비스 (SaaS) 오픈
- 2016. 04 하모니 모바일 서비스 오픈

## 사업분야 및 보유기술

- Win32 Application 개발
- 기업용 MIS/ERP 솔루션 개발
- 기업용 MIS/ERP 솔루션 온/오프라인 통합 연동서비스
- 쇼핑몰과 기업용 MIS/ERP 연동 솔루션 개발
- 홈페이지 개발
- 모바일 웹서비스 개발



# THANK YOU

(주)휴텍소프트

[www.allntop.com](http://www.allntop.com)

☎ 0505-855-7788    [help@wrjb.co.kr](mailto:help@wrjb.co.kr)